



RESOLUCIÓN DE LA DIRECCIÓN GERENCIA DEL DISTRITO ALJARAFE, POR LA QUE APRUEBA LISTADO DEFINITIVO DE ADMITIDOS EN EL PROCESO DE SELECCIÓN TEMPORAL PARA LA COBERTURA DE PUESTOS DE MEDICOS DE FAMILIA EN EL DISPOSITIVO DE APOYO DEL DISTRITO ALJARAFE.

Vista la Convocatoria Publica Especifica de la Dirección Gerencia del Distrito Sanitario Aljarafe, mediante Resolución de fecha 2 de noviembre de 2010, para la cobertura mediante Nombramiento Estatutario Temporal de puestos de Médico de Familia en el Dispositivo de Apoyo del Distrito Sanitario Aljarafe, y a la vista de los resultados de la Comisión de Valoración, y en uso de las competencias que este Órgano tiene atribuidas, esta Dirección Gerencia ha decidido,

RESOLVER:

Primero.- Aprobar el listado definitivo de admitidos que a continuación se relaciona con la valoración de méritos obtenida por cada uno de ellos. Anexo I

Segundo.- Aprobar el listado definitivo de excluidos. Anexo II.

Contra la presente Resolución se podrá interponer Recurso Potestativo de Reposición ante este mismo Órgano en el plazo de un mes, así como Recurso de Alzada ante la Dirección General de Personal y Desarrollo Profesional del S.A.S. también en el plazo de un mes, a partir de la publicación de esta Resolución.

En Mairena del Aljarafe a 25 de noviembre de 2010.

EL DIRECTOR GERENTE

Fdo.: José M. Páez Pinto





ANEXO I
LISTADO DEFINITIVO DE ADMITIDOS

APELLIDOS Y NOMBRE	EXPERIENCIA PROFESIONAL				TITULACION		TOTAL
	1,1	1,2	1,3	1,4	2,1	2,2	
MARTOS ALFARO, CARMELO	72,6						72,60
ALES CONEJO, FCO. IGNACIO	67,2			0,125			67,33
TORRES FERNANDEZ, JOSE ANTONIO	65,7						65,70
SILVA SILVA, MANUELA	57,9						57,90
VAZQUEZ COBOS, ANA M.	56,1						56,10
GARCIA LOPEZ, M. DOLORES	30				25		55,00
LOPEZ HUERTA, INES MARIA	26,7				25		51,70
ALIJO MENENDEZ, ROCIO	24,9				25		49,90
GOMEZ SANCHEZ, CORONADA	19,8				25		44,80
BERMEJO GUILLEN, GONZALO	19,2				25		44,20
GARCIA SOLIS, FCO. JAVIER	15,3				25		40,30
GUERRERO GOMEZ, ALMUDENA	14,7				25		39,70
RODRIGUEZ MARTINEZ, GEMA MARIA	14,7				25		39,70
EGEA MONTON, CARMEN	39						39,00
ESPIGARES JIMENEZ, MERCEDES	13,8				25		38,80
BUSTILLO RUIZ, M. NIEVES	12				25		37,00
ARTEAGA GARCIA, DANIEL	11,7				25		36,70
BLAZQUEZ BARBA, MINERVA M.	11,7				25		36,70
VAZQUEZ ARRAYAS, ANA	10,5				25		35,50
SANTALO BARREIRO, OLGA	9,9				25		34,90
BASSART MATA, LUCIA M.	34,5						34,50
SIUTIL RUBIO, CLOTILDE	30,6			3			33,60
MUÑOZ MENDEZ, GERARDO	7,8				25		32,80
LOPEZ PLAZA, ALFONSO	5,1				25		30,10
RIDRIGUEZ DUJAT DES ALLINES	5,1				25		30,10
PAVON GOMEZ, MARIA JOSE	5,1				25		30,10
FERNANDEZ, ORTEGA, M. ROCIO	5,1				25		30,10
GARRIDO REYERO, HERMINIA	28,8			1,175			29,98
VALVERDE NOVILLO, MARIA	4,8				25		29,80
LOZANO RODRIGUEZ, JESUS MANUEL	4,5				25		29,50
CHAVES GENTIL, CARMEN	4,2				25		29,20
JUNCO DOMINGUEZ, M. VICTORIA	3,9				25		28,90
CASTELLANO ALVAREZ, M. CARMEN	3	0,3			25		28,30
AGUILAR ALVAREZ, ENEDINA	3				25		28,00
ANTUNEZ INFANTE, LAURA	1,5				25		26,50
MEDRANO SANCHEZ, M. ISABEL	1,5				25		26,50
SANTIAGO MEREDI, FRANCISCO	9,6	16,8					26,40
ROMERO CALDERON, ROCIO	1,2				25		26,20
SOLTERO GONZALEZ, TOMAS	1,2				25		26,20
ACEMEL ROMERO, CRISTINA	0,9				25		25,90
CALDERON SANCHEZ, DAVID	0,9				25		25,90
GONZALEZ-MOYA NAVARRO, IRENE	0,6			0,125	25		25,73
RUSO SIVIANES, EMILIO	0,6				25		25,60
CORDERO MENDEZ, JUANA M.	0,6				25		25,60
MUÑOZ DURAN, CARMEN					25		25,00
REALES LEON, ELENA					25		25,00
AVILA PECCI, PATRICIA					25		25,00

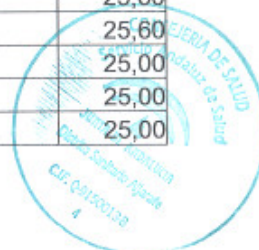



ANEXO I
LISTADO DEFINITIVO DE ADMITIDOS

APELLIDOS Y NOMBRE	EXPERIENCIA PROFESIONAL				TITULACION		TOTAL
	1,1	1,2	1,3	1,4	2,1	2,2	
JIMENEZ MURIEL, M. JOSE					25		25,00
GARCIA LOPEZ, SANTIAGO	23,7						23,70
MARTINEZ SANCHEZ, PEDRO	23,7						23,70
BLALLA SALGUERO, JUAN	22,2						22,20
MORENO GARCIA, JULIO	22,2						22,20
CARO RODRIGUEZ, DOLORES	18,55						18,55
RODRIGUEZ FERNANDEZ, AURORA	18			0,175			18,18
GALLEGO VELA, FCO. JAVIER	9,3			3			12,30
DE LA TORRE ARAGON, ANTONIO	12						12,00
CLARO FABRELLAS, ROSA M.	10,5			0,37			10,87
ARAGON MUÑOZ, JOSEFA	10,5						10,50
CUBEROS GONZALEZ, EMILIA M.	9,3						9,30
FRIAS BUENO, CESAR	8,7						8,70
PASTOR CAÑAMERO, ESMERALDA	2,7						2,70

ANEXO II
LISTADO DEFINITIVO DE EXCLUIDOS

APELLIDOS Y NOMBRE	EXPERIENCIA PROFESIONAL				TITULACION		TOTAL
	1,1	1,2	1,3	1,4	2,1	2,2	
SALGADO ARROYO, ROSIBEL DE J.	22,8					(*)	22,80
GONZALEZ SANCHEZ, HUMBERTO	16,2					(*)	16,20
MARTINEZ SAYAS, IVONNE	14,1					(*)	14,10

(*) No haber acreditado tener la especialidad de Médico de Familia y Comunitaria, ni habilitación del Ministerio de Sanidad y Consumo para el desempeño de las funciones de Médico de Medicina General.

